Mise en place du nouveau poste (Masterisé chez Infodis) ou Mise en place d'un nouveau disque dur (Masterisé chez Infodis)

+

Enregistrement du poste dans l'application Zscaler

Changement du nom de l'ordinateur (Si le nom de l'ordinateur ne correspondait pas à l'étiquette Asset)

-Au démarrage de la machine il vous sera demandé de vous loguer en Administrateur
-Vérifiez le nom de la machine en rapport avec votre fiche de mission si ce n'est pas le cas procédez comme suite

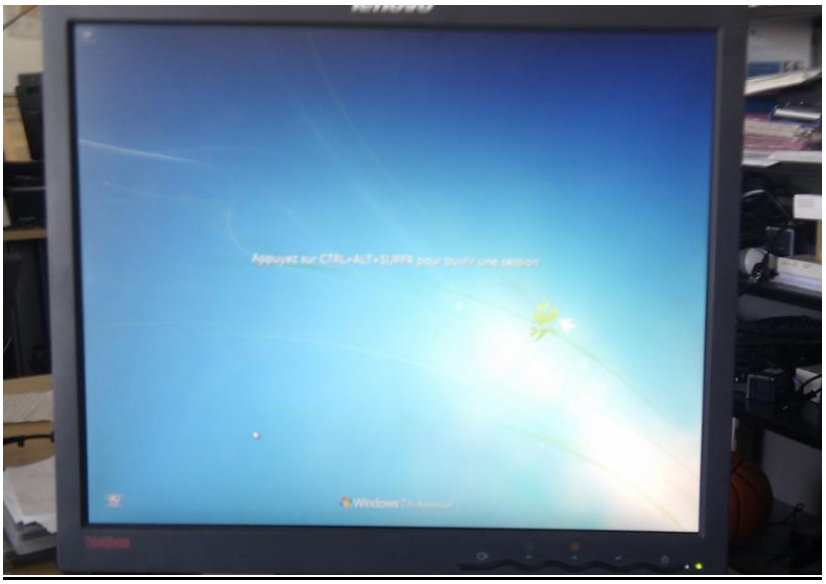

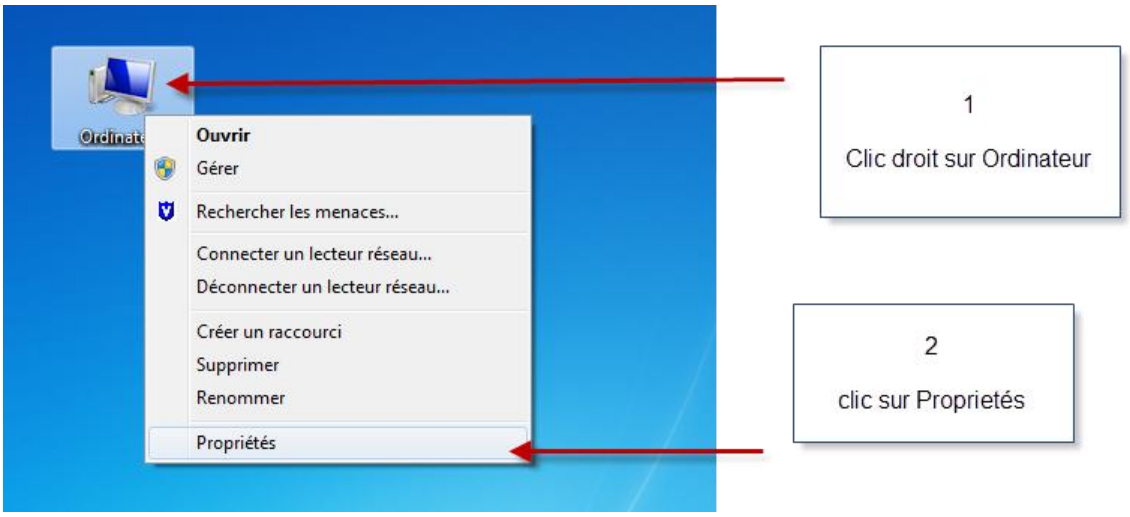
Ouvrir
Gérer
Rechercher les menaces...
Connecter un lecteur réseau...
Déconnecter un lecteur réseau...
Créer un raccourci
Supprimer
Renommer
Propriétés
1
Clic droit sur Ordinateur
2
clic sur Proprietés

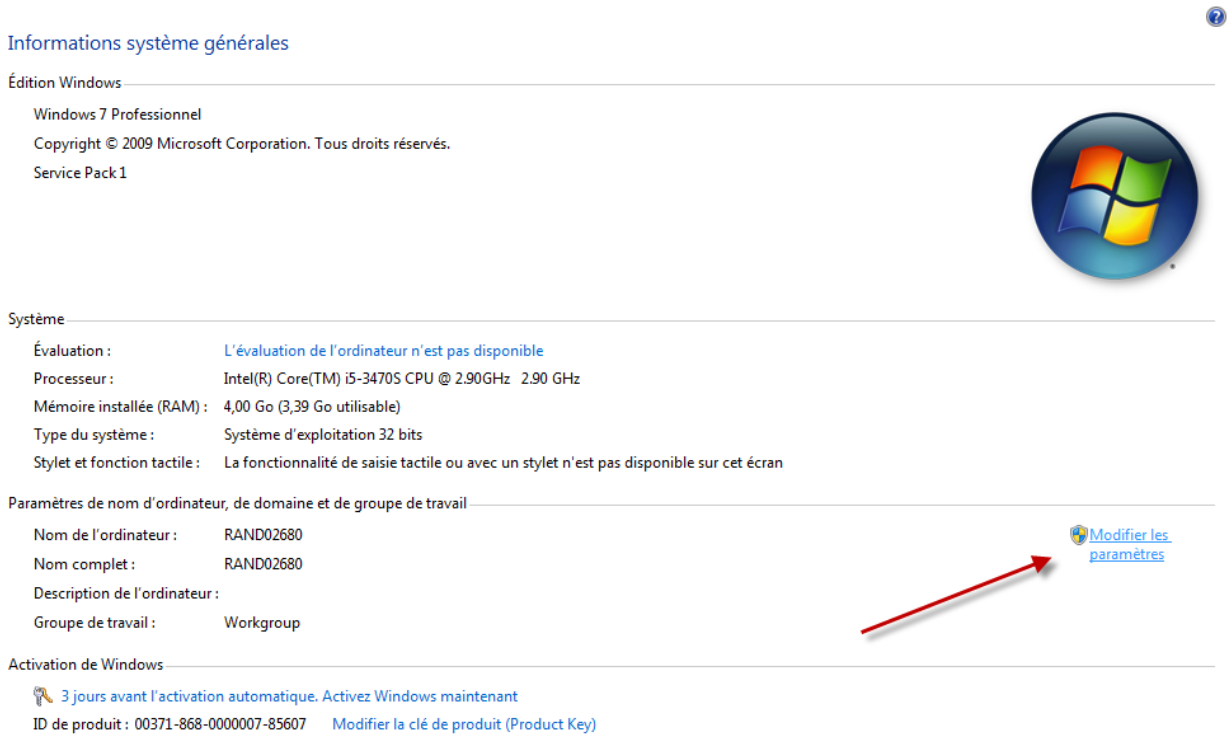
Informations système générales
Édition Windows
Windows 7 Professionnel
Copyright © 2009 Microsoft Corporation. Tous droits réservés.
Service Pack 1
Système
Évaluation : L'évaluation de l'ordinateur n'est pas disponible
Processeur : Intel(R) Core(TM) i5-3470S CPU @ 2.90GHz 2.90 GHz
Mémoire installée (RAM) : 4,00 Go (3,39 Go utilisable)
Type du système : Système d'exploitation 32 bits
Stylet et fonction tactile : La fonctionnalité de saisie tactile ou avec un stylet n'est pas disponible sur cet écran
Paramètres de nom d'ordinateur, de domaine et de groupe de travail
Nom de l'ordinateur : RAND02680
Nom complet : RAND02680
Description de l'ordinateur :
Groupe de travail : Workgroup
Modifier les paramètres
Activation de Windows
3 jours avant l'activation automatique. Activez Windows maintenant
ID de produit : 00371-868-0000007-85607
Modifier la clé de produit (Product Key)

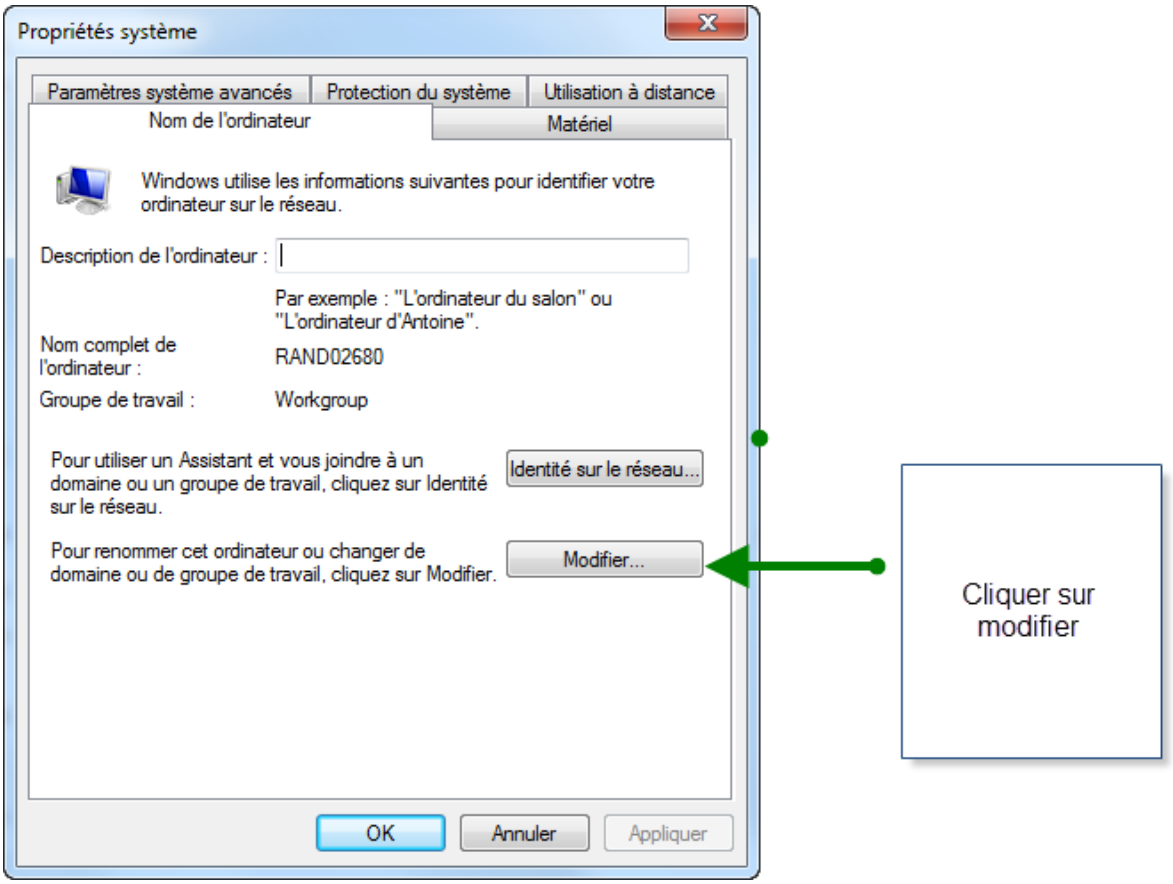
Propriétés système
Paramètres système avancés
Protection du système
Utilisation à distance
Nom de l'ordinateur
Matériel
Windows utilise les informations suivantes pour identifier votre ordinateur sur le réseau.
Description de l'ordinateur :
Par exemple : "L'ordinateur du salon" ou "L'ordinateur d'Antoine".
Nom complet de l'ordinateur :
RAND02680
Groupe de travail :
Workgroup
Pour utiliser un Assistant et vous joindre à un domaine ou un groupe de travail, cliquez sur Identité sur le réseau.
Identité sur le réseau...
Pour renommer cet ordinateur ou changer de domaine ou de groupe de travail, cliquez sur Modifier.
Modifier...
OK
Annuler
Appliquer
Cliquer sur modifier

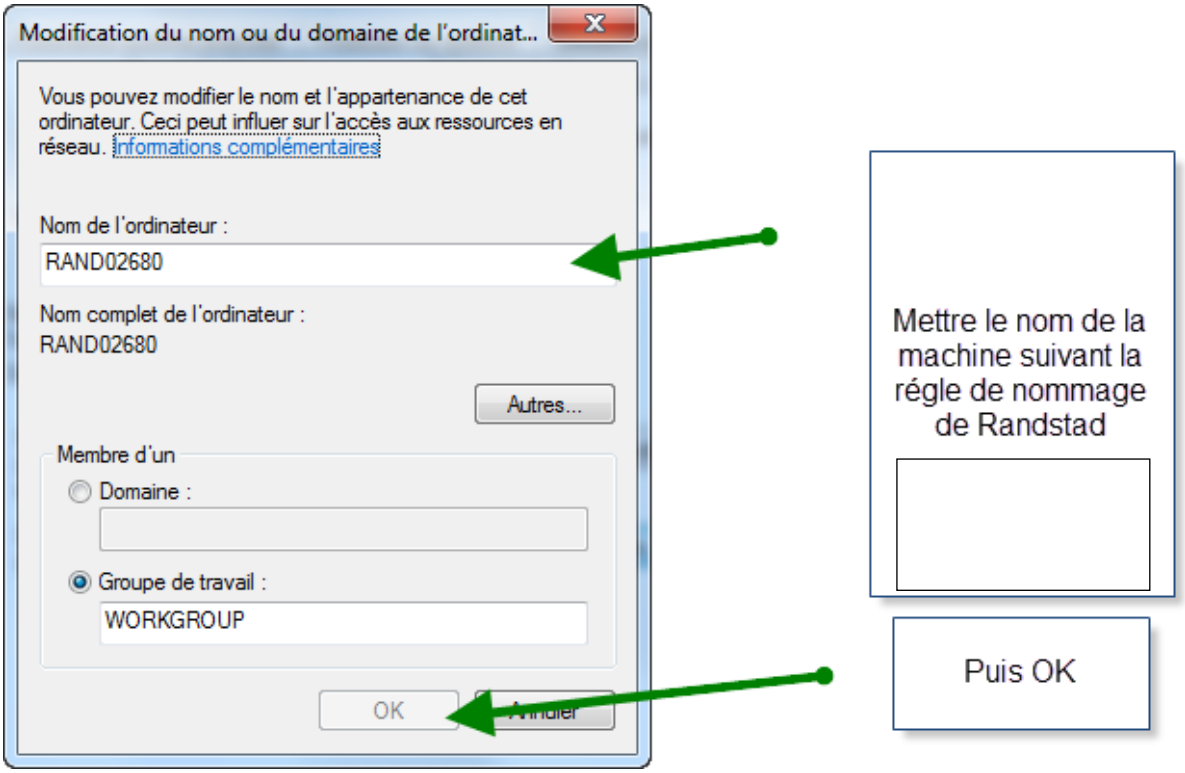
Modification du nom ou du domaine de l'ordinat...
Vous pouvez modifier le nom et l'appartenance de cet ordinateur. Ceci peut influer sur l'accès aux ressources en réseau. informations complémentaires
Nom de l'ordinateur :
RAND02680
Nom complet de l'ordinateur :
RAND02680
Autres...
Membre d'un
Domaine :
Groupe de travail :
WORKGROUP
OK
Annuler
Mettre le nom de la machine suivant la régle de nommage de Randstad
Puis OK

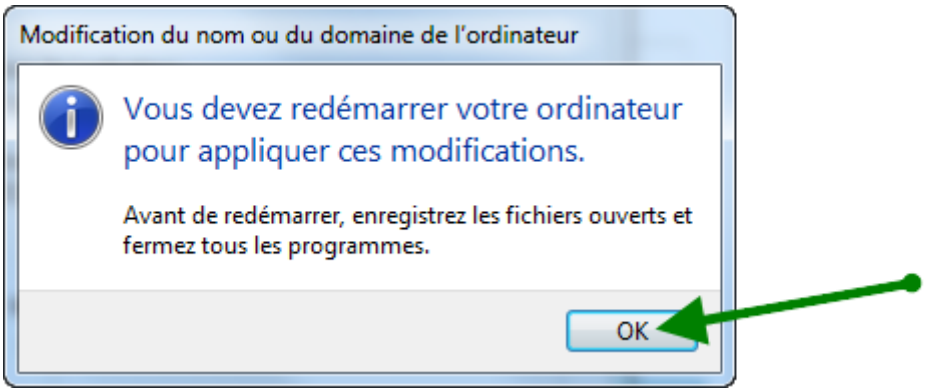

SI le poste existe déjà dans l'AD, c'est Randstad siège (motif sortie puis entrée dans l'ad) qu'il faut contacter pour retrait et mise dans le domaine du poste déjà existant .
Les contacts sont dans l'ordre :

1- **Moise DUCASTE :01 41 62 22 08 - 06 12 49 95 39**
2- **Guillaume BESSON : 01 41 62 23 36 – 06 20 44 79 93**
3- **Benjamin TARDY : 01 41 62 23 87 -06 25 35 80 89**
4- **Jerry : 01 41 62 22 05 - 06 13 88 86 14**

En dernier recours : Belkacem 01 41 62 21 95 - 06 24 61 86 54

Intégration dans le domaine (Si l'ordinateur n'est pas dans le domaine Group.vedior.fr)ou n'est pas dans l'AD

Une fois la machine redémarrée il faut l'intégrer dans le domaine Randstad

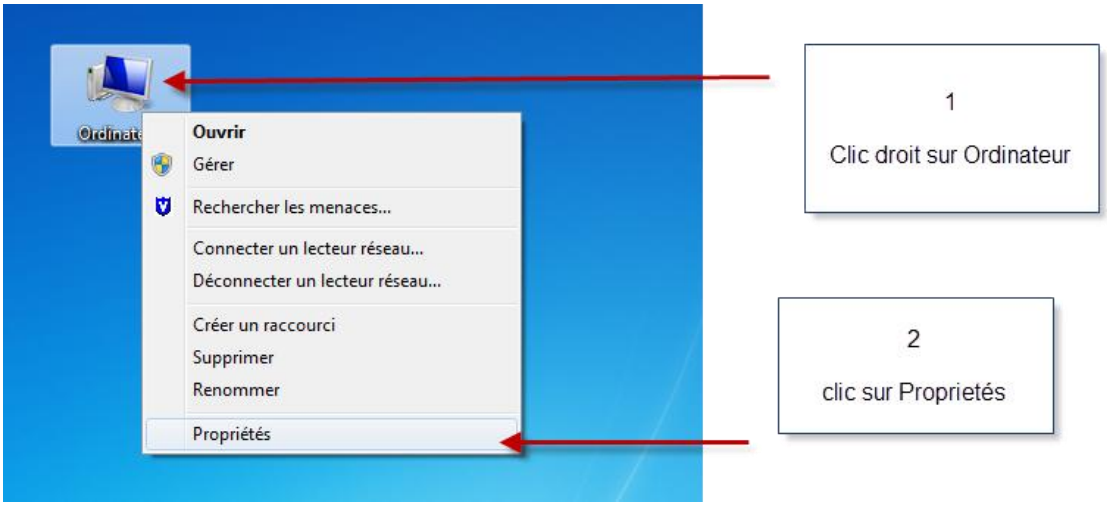

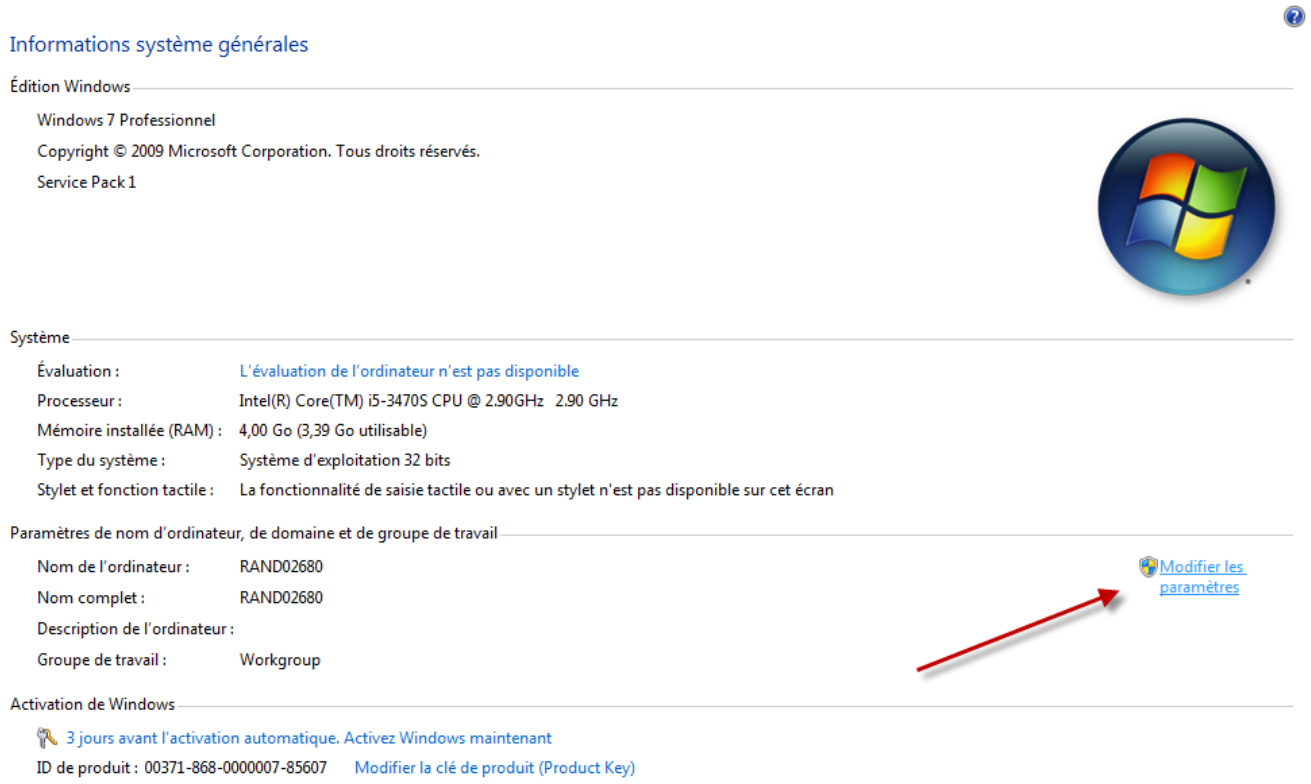

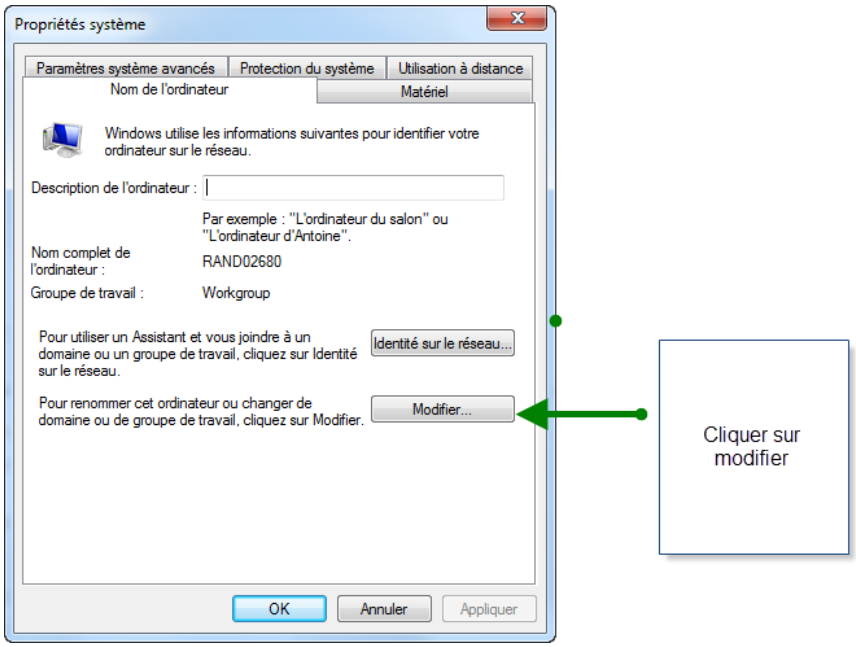

Puis renseignez les champs comme suit

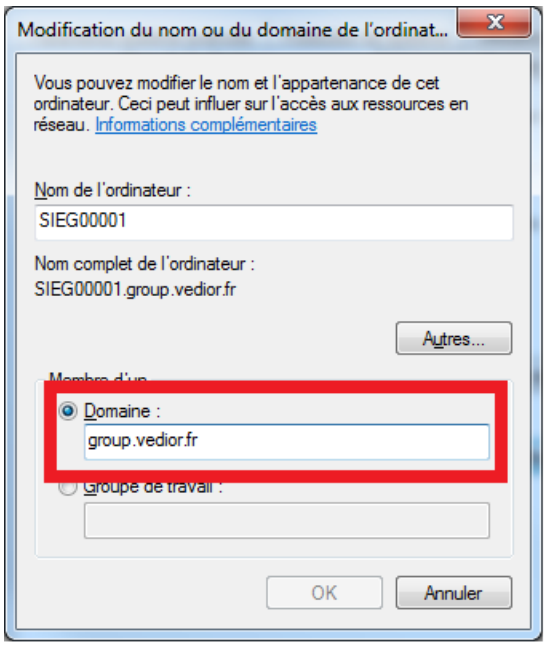

Cliquez sur OK le poste s'intègre au domaine,

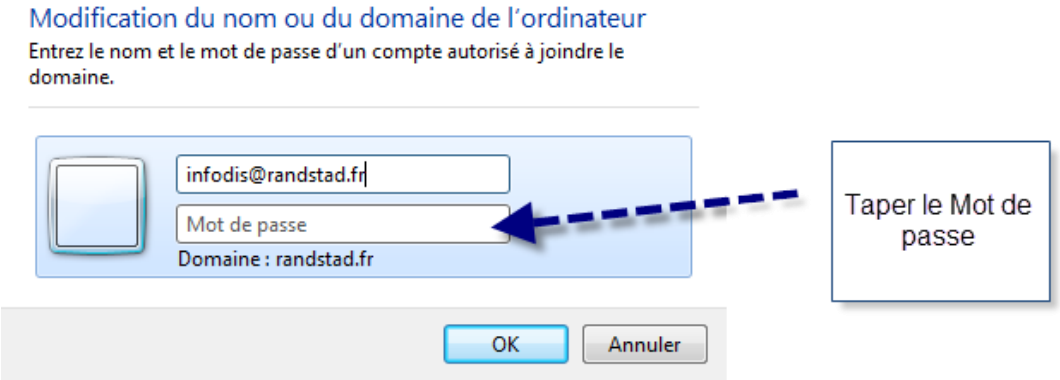

Appeler Votre support si vous ne l'avez pas
Une fois celui-ci intégré, redémarrez le poste.
Et puis poursuivre avec la procédure classique

Enregistrement du poste dans l'application Zscaler

Zscaler est un proxy cloud

L'inscription de la machine dans Zscaler est une étape importante car elle permet à celle-ci de devenir conforme aux règles d'entreprise.

Après avoir ouvert une session windows sur la machine, le client Zscaler se lance automatiquement

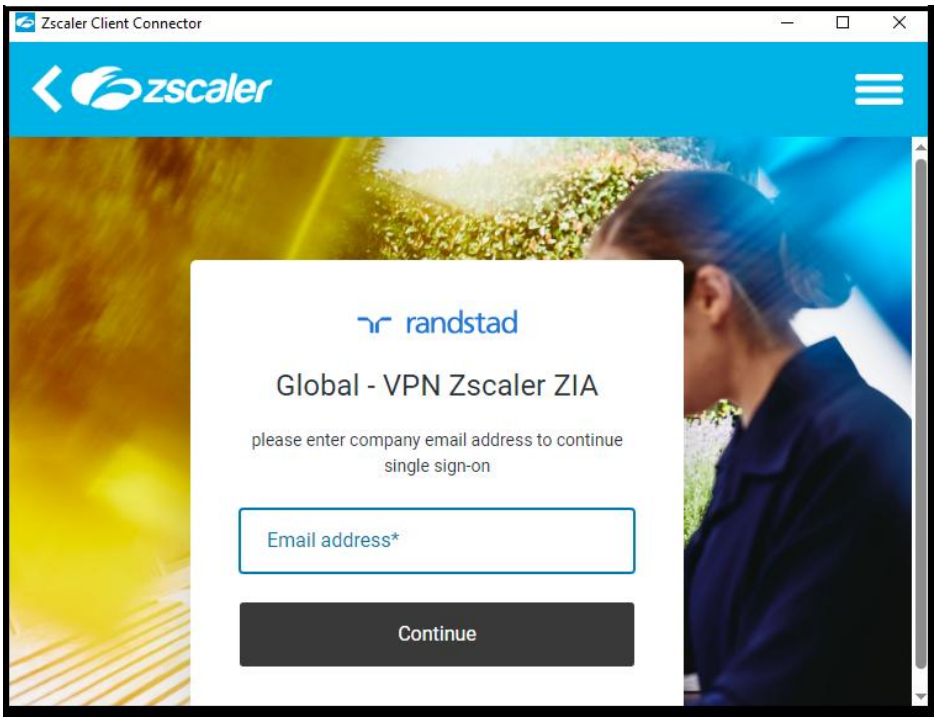

Entrez l'adresse Email comme demandé

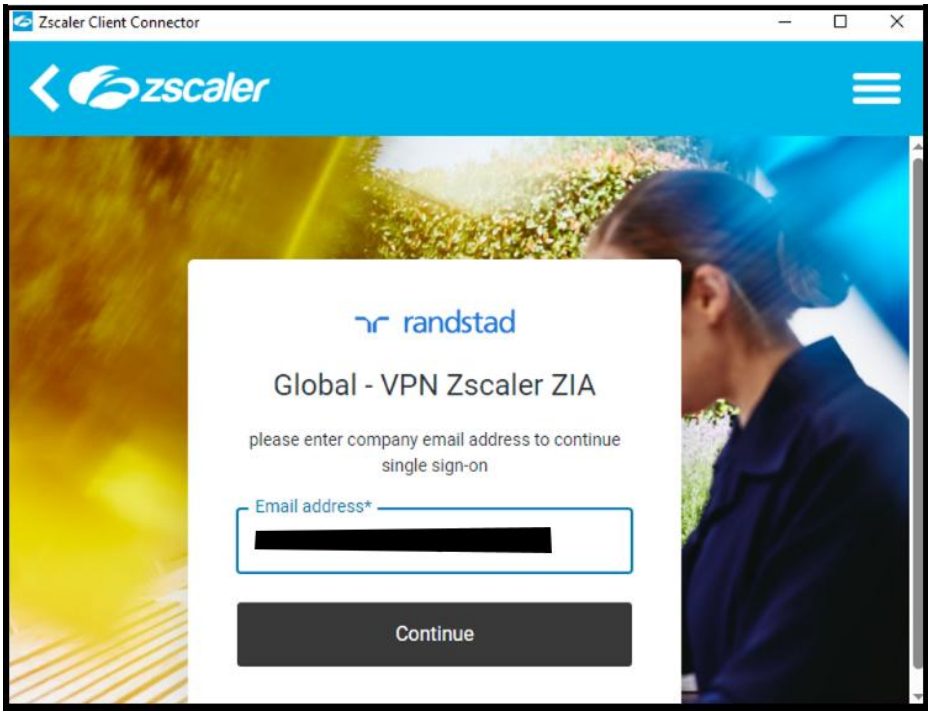

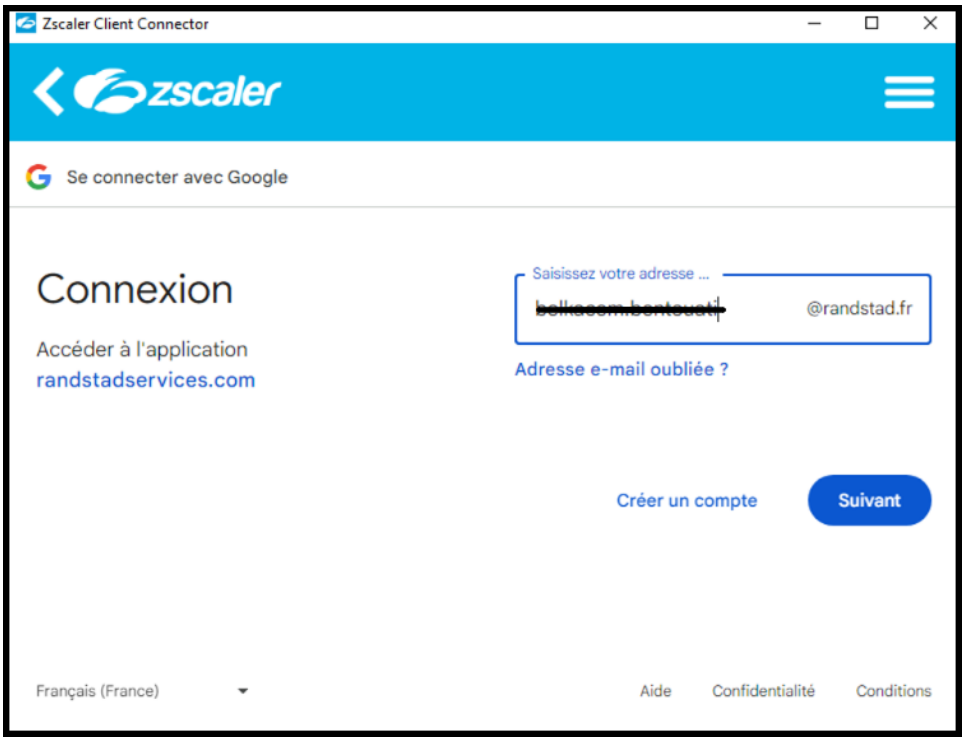

Cliquez sur “suivant “

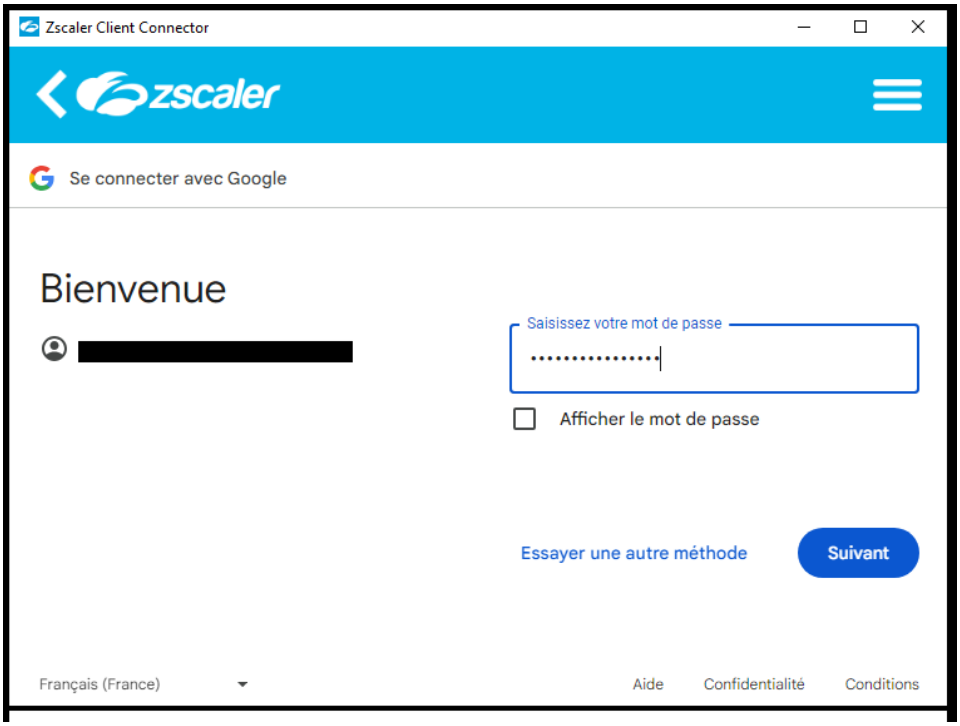

Saisir le mot de passe et cliquez que “suivant”

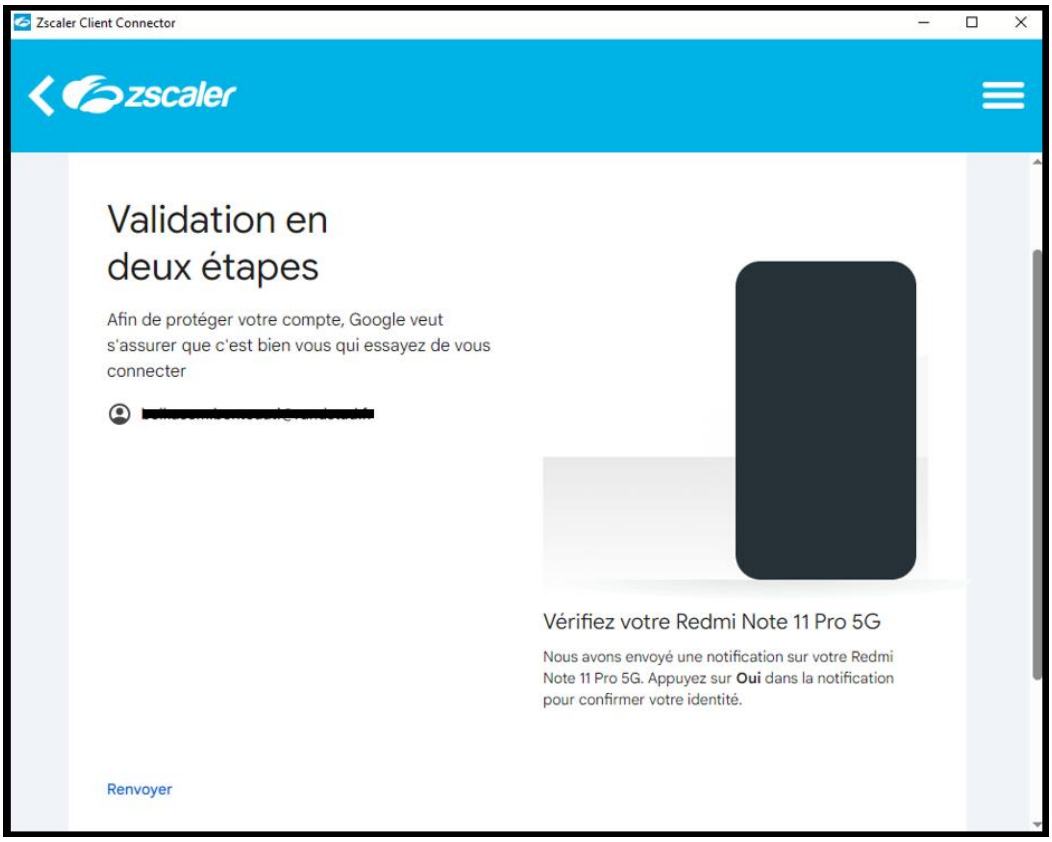

Effectuez la validation en deux étapes
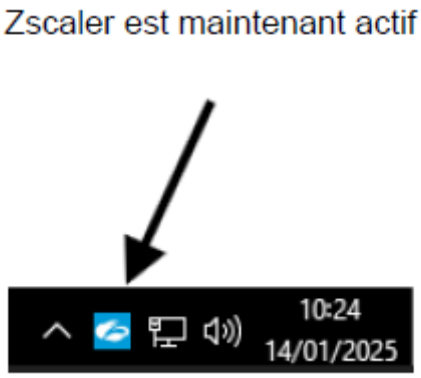
Zscaler est maintenant actif